

**EVENEMENT :**

**REGATE COASTAL « TPM »**

Date : **16 octobre 2022**

Lieu du rendez-vous : **Plages du Mourillon 4° anse**

Organisateur (Nom du club): **Aviron Toulonnais**

Date de déclaration auprès des autorités compétentes (éventuellement prévisionnelle): **9/06/2022**

Ouverture des engagements sur le serveur FFA (date et heure) : **05/09/2022 - 9h**

Réunion de sécurité<sup>1</sup> :

*Heure* : **07H30**

*Lieu* : **Centre de voile municipal**

Réunion des délégués et des équipiers référents<sup>2</sup> :

*Heure* : **08h30**

*Lieu* : **Centre de voile municipal**

Tableau des personnes ressources				
Identifications	Noms	Prénoms	Tel.	Mails
<b>Directeur de Course</b>	RAMIREZ	FRED	06 66 29 76 27	avironclubtoulonnais@gmail.com
<b>Président du jury (peut être donné ultérieurement)</b>				
<b>Arbitres (6) (les noms peuvent être donnés ultérieurement)</b>	Monrazel	François		francois.monrazel@gmail.com
<b>Médecin, secouristes à terre et sur l'eau</b>	Team Nautique	Yves Carle	0603485044	team-nautic83@laposte.net
	Var Assistance	Fabien Bonomi	0618074670	fabien.bonomi@wanadoo.fr

<sup>1</sup> Présence obligatoire du directeur de course, des arbitres et des moyens de sécurité à terre et sur l'eau.

<sup>2</sup> Emargement obligatoire pour chaque équipier référent et délégué avant la réunion.

Moyens nautique :

**5 zodiacs (Equipe Team Nautique) + VHF 25 w**

**1 zodiac (AT pour VIP)**

**1 bateau (AT) pour zone départ**

Parcours enduro :

*Distance : 6 kms*

*Plans<sup>3</sup> : Cf. Annexe*

Horaires et coefficient des marées (pour les sites concernés):

**Site non concerné**

Pesée des barreurs (lieu) : Zone club des pirogues

---

<sup>3</sup> Insérer en annexe le plan de course principal + celui de repli. La carte SHOM est à privilégier (Cf. Géoportail)

## Programme des courses

N° des courses	N° des courses	Horaires
<b>Courses Femmes : Séniors – Masters- junior femme</b>		
1	4X+ / 2X / 1X J18M / 2X	10h00
<b>Courses Hommes : Séniors - Masters</b>		
2	4X+ / 2X / 1X	11h30
<b>Course J14 sur 3.000m</b>		
3	4X+	14h00
<b>Courses Juniors - masters</b>		
4	4X+M / 4X+H / SM2X/HANDI 4x+SMixte / 4+ SMixte	15h30

### Annexe 1 Plan du Parcours A



BOUEE	DISTANCE	LONGITUDE	LATITUDE
Arrivée/départ		43°06'17,32"N	5°57'00,18"E
B1	1343m	43°06'19,86"N	5°56'13,40"E
B2 (B1/B2)	499m	43°06'10,91"N	5°56'32,02"E
B3 (B2/B3)	583m	43°06'16,94"N	5°56'56,73"E
B4 (B3/B4)	463m	43°06'19,77"N	5°57'16,67"E
B4/Arrivée	117m	43°06'17,32"N	5°57'00,18"E

## Annexe 2 – Parcours de repli B (En cas de vent d'Est)



DEPART /ARRIVEE	Voilier /B1 cap 239	43°6'21.45 " N	5°57'12.69" E	
BOUEE JAUNE	B1 cap °109.25°	43°6'7.12"N	5°58'1.79" E	1200 m
BOUEE JAUNE	B2 cap °280.31°	43°6'16.24" N	5°56'53.35"E	2750 m / 1550m
BOUEE ROUGE	B3 cap°54.91+	43°6'22.65"N	5°57'5.80"E	3114m / 364 m
BOUEE JAUNE	B3/ARRIVEE CAP 91.56°	43°6'7.12"N	5°58'41.79"E	3282m



## Annexe 3 - Localisation

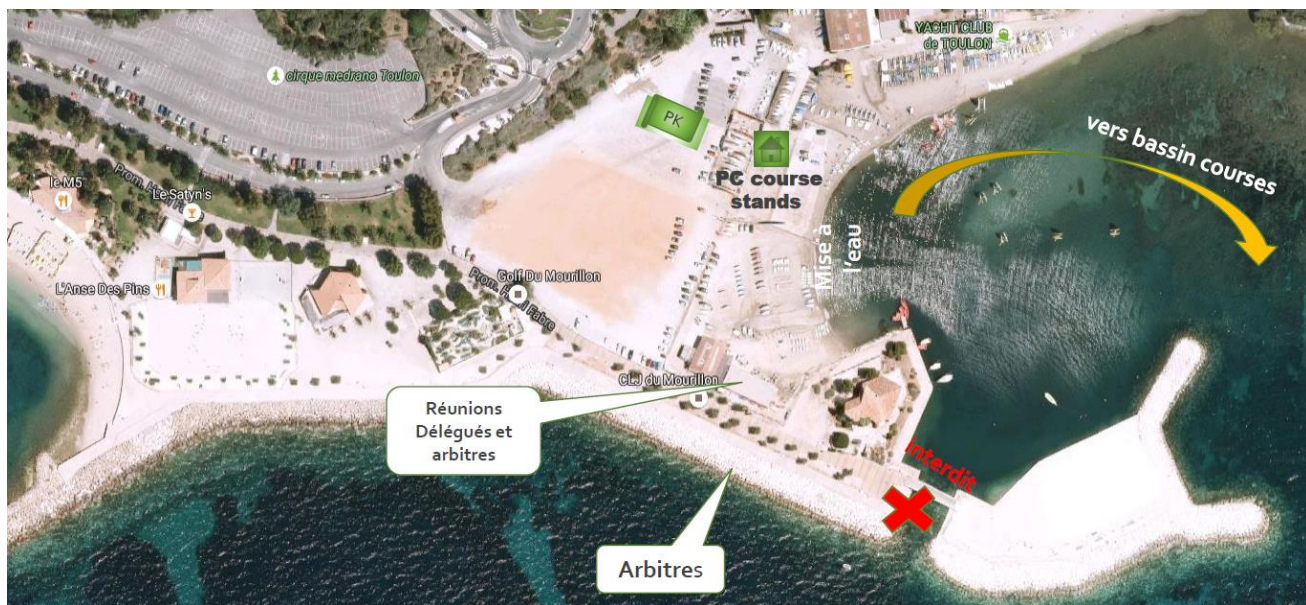

### ARRIVEE AUX PLAGES DU MOURILLON

**En venant de l'ouest :** Suivre A570 et A57 - Prendre la sortie 1b en direction de « TOULON CENTRE – Le port » - Prendre Avenue de la Résistance/D42 en direction des Plages du Mourillon

**En venant de l'est :** Suivre A570 et A57 – Rejoindre LE PORT DE TOULON - suivre les plages du Mourillon